

FLASH INFO

Stages sportifs 3-14 ans
Renseignements au service accueil familles
44 avenue Benoît Frachon
Tél : 04 76 60 74 42



INFORMATIONS PRATIQUES DE L'ACCUEIL DE LOISIRS DU MURIER

Horaires d'accueil des enfants

Maintien de deux arrêts de bus avec la garderie gratuite

Matin : 8 h 30 - 9 h

- Henri Barbusse (école Henri Barbusse, 73 avenue Potié)
- Paul Langevin (école maternelle entrée au 51 rue Alfred Gueymard)

Soir : 17 h 30 - 18 h

Accueil de loisirs du Murier : 04 76 24 42 73

Le site et la vie de l'accueil de loisirs

L'accueil de loisirs de la ville de Saint-Martin-d'Hères est installé dans un vaste parc au sommet de la colline du Murier, lieu privilégié pour une découverte de l'environnement, à mi-chemin entre la campagne et la montagne. De plus, les aménagements du parc permettent de multiples jeux : balançoires, parcours d'équilibre, terrain de jeux sportifs, jardin de plantes aromatiques ainsi qu'un espace "mare".

gratuit

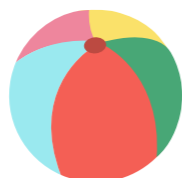

QUAND ET COMMENT S'INSCRIRE ?

Semaine de vacances	Date limite d'inscription ou annulation
Du 7 au 10 juillet	Avant le 19 juin
Du 13 au 17 juillet (fermé le 14)	Avant le 19 juin
Du 20 au 24 juillet	Avant le 26 juin
Du 27 au 31 juillet	Avant le 3 juillet
Du 3 au 7 août	Avant le 10 juillet
Du 10 au 14 août	Avant le 17 juillet
Du 17 au 21 août	Avant le 24 juillet
Du 24 au 27 août	Avant le 31 juillet

En ligne

- espace citoyen (sauf inscription au mini-séjour)

Sur place

- Service accueil familles
44 avenue Benoît Frachon
Tél. 04 76 60 74 42



Horaires

Du lundi au vendredi de 8 h 30 à 12 h 30 et de 13 h 30 à 17 h

Sauf le jeudi après-midi (fermé au public).

Règle d'inscription

L'enfant peut être inscrit au maximum 20 jours (consécutifs ou non) sur la période des vacances d'été tous accueils confondus.
Les inscriptions sont closes dès que les séjours sont complets.

LA FORMULE

Le Murier

> À la journée uniquement
2 journées par semaine minimum.

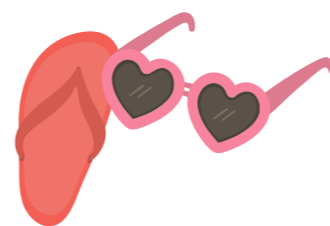

Sur une même semaine, un enfant ne peut pas fréquenter plusieurs accueils de loisirs.

INFORMATIONS AUX PARENTS

Prévoir une tenue adaptée pour la sécurité et le bien-être de votre enfant en fonction de la saison : paire de baskets ou bottes, tenue d'extérieur, lunettes de soleil, casquette ou bonnet, crème solaire, **gourde**.

Pour tous les jours, prévoir un sac avec un change et un vêtement de pluie, si nécessaire, marqués aux noms et prénoms de l'enfant.

Fonctionnement des accueils de loisirs cet été

Fonctionnement des accueils de loisirs	du 7 juillet au 24 juillet	du 27 juillet au 31 août	du 3 août au 14 août	du 17 août au 27 août
Joliot-Curie	OUVERT	FERMÉ	FERMÉ	FERMÉ
Condorcet*	OUVERT	FERMÉ	FERMÉ	OUVERT
Murier	OUVERT	OUVERT	OUVERT	OUVERT

Cette année, l'espace Condorcet remplace exceptionnellement l'espace Henri Barbusse pour cause de travaux.

LES TRANCHES D'ÂGES

2020 et 2021



Les koalas

accueil maternelle

2019



Les castors

accueil maternelle

2017 et 2018



Les explorateurs

accueil élémentaire

2015 et 2016



Les intrépides

accueil élémentaire

2011-2014



Les globe-trotters

accueil élémentaire

Ville de Saint Martin d'Hères
Enfance

Accueil DE LOISIRS



LE Murier VACANCES D'ÉTÉ

3-13
ANS

DU MARDI 7 AU 31 JUILLET
DU 3 AU JEUDI 27 AOÛT 2026

Direction de la communication de la ville de Saint-Martin-d'Hères - Mai 2026 - SB



dynamique et solidaire
saintmartindheres.fr



Ces programmes peuvent être modifiés à tout moment selon les envies, les attentes des enfants, de la météo.



TOUTÂNKHOLOR

Cet été, embarquons pour un voyage haut en couleurs ! Chaque semaine sera une nouvelle aventure où les couleurs guideront nos découvertes, nos jeux et notre créativité. Du bleu de l'océan au jaune éclatant du soleil, en passant par le vert de la nature, le rouge de l'énergie ou encore le violet de l'imaginaire, les enfants exploreront un univers coloré à travers des activités ludiques et variées.

Semaine 1 - Vert et Jaune ! du 7 au 10 juillet

La nature, le soleil et la joie seront au rendez-vous ! Place à la nature et à la bonne humeur ! Les enfants partiront à la découverte du monde qui les entoure à travers des activités de découverte, de plein air, et des créations estivales !

SEM 1	LUN. 6	MAR. 7	MER. 8	JEU. 9	VEN. 10
	FERMÉ	Présentation colorée Balade en forêt	Jardin ferroviaire et musical (à Chatte) * sortie journée	Land'art : concours photo	Spectacle des 10/13 : Robin des bois
		Land'art : concours photo	Promenons-nous dans les bois : promenade champêtre	Aventure Triève (cabane dans les arbres et labyrinthe en forêt) * sortie journée	Le coup d'éclat : Pikachu n'est pas chou ! + (grand jeu)
		Balade dans les bois	Aventure Triève (cabane dans les arbres et labyrinthe en forêt) * sortie journée	Land'art : concours photo	
		Land'art : concours photo		Prépa spectacle : robin des bois	

*Sous réserve prestataire

Semaine 2 - Rouge et Violet ! du 13 au 17 juillet

Le rouge symbolise la force et le courage, tandis que le violet signifie la créativité et l'imaginaire. Les enfants seront amenés à relever des défis et à faire preuve d'inventivité tout au long de la semaine.

SEM 2	LUN. 13	MAR. 14	MER. 15	JEU. 16	VEN. 17
	Création de p'tites bêtes toutes rouges (coccinelles et compagnie)	FERMÉ	Sortie Kidyville * sortie journée	A la poursuite du scarabé (jeu d'obstacle)	Chasse aux bestioles + (grand jeu)
			A la poursuite du scarabé (jeu d'obstacle)	Sortie Kidyville * sortie journée	
	Fabrication de roses		Laser-game : « Mars contre attaque ! » * sortie journée	Fresque collective bi-colorée	Policiers/voleurs : les tomates et les aubergines ont été subtilisées ! Est-ce que les policiers vont arriver à les rattraper ?
	Création de jeux imaginaires		Fabrication de comètes et concours de lancé		
			Immersion drones *	Twister bi-color	

*Sous réserve prestataire



Semaine 3 - Bleu et Orange ! du 20 au 24 juillet

Cette semaine, l'aventure et l'audace devront être au rendez-vous ! Les enfants profiteront d'activités autour de l'eau, de jeux coopératifs, d'activités créatifs, mais pas que... !

SEM 3	LUN. 20	MAR. 21	MER. 22	JEU. 23	VEN. 24
	Création d'un aquarium	Jeux aquatique	Spectacle la Cicadelle : l'algue magique *	Fresque playmaïs	Spectacle des 10/13 ans : les 3 mousquetaires
	Fresque désertique et oasis (concours)	Tortue - méduse et requin (jeu co)	Rivier'Alp : piscine naturelle * sortie journée	Lâché d'avion de la colline	A la recherche du soleil : + (grand jeu) + Nous allons tous finir dans le noir !!
	Fresque aquatique (concours)	Création de la banquise et de ses occupants	Quizz aquatique	Rivier'Alp : piscine naturelle * sortie journée	
	Création d'animaux aquatique en perles de rocaïlle	Rivier'Alp : piscine naturelle * sortie journée			Fresque volcanique et aérienne (concours)

Semaine 4 - Noir et Blanc ! du 27 au 31 juillet

Quand les couleurs s'opposent, tout peut arriver ! La clarté ou l'obscurité, la sagesse ou la crainte, la connaissance ou la peur...de quel côté les enfants vont-ils s'orienter ?

SEM 4	LUN. 27	MAR. 28	MER. 29	JEU. 30	VEN. 31
	Créer ton petit panda	Peinture au doigt	Spectacle magie arc en ciel	Carte à gratter	A la recherche du zèbre sacré
	Quizz noir ou blanc	Pointillisme sur fond noir	Spectacle magie arc en ciel	Créer ton monstre obscure	L'homme en noir + (grand jeu)
	Plastique fou des animaux	Planète science : light painting *	Ombres chinoises	Qui va marcher sur la lune ? (concours pastels)	
	Loup garou du Mûrier		Pingouin pâte fimo	Balle au prisonnier	

*Sous réserve prestataire

DIRECTRICES DE L'ACCUEIL DE LOISIRS

MATERNELLE : « La vie autour de... »
Part à l'aventure au cœur de la nature, après éclaboussures, découvertes du monde, rencontres avec les animaux de la ferme et explorations en forêt chaque matin devient une nouvelle aventure. Jeux, créations et surprises t'attendent pour comprendre la nature tout en t'amusant !

ELEMENTAIRE : « Sports et jeux de... »
Viens vivre des matinées pleine d'adrénaline ! Glisses, sautes, vises, grimpes et relèves des défis comme un vrai aventurier ! Entre jeux d'eau rafraîchissants, challenges de précision, parcours d'équilibre et aventures de montagne, chaque jour te réserve fun, sensations et exploits à partager !

Semaine 1- du 3 au 7 août

MATERNELLE : LES ANIMAUX ET PLANTES DE L'EAU
ELEMENTAIRE : LES SPORTS ET JEUX DE COHESION AUTOUR DE L'EAU

SEM 1	LUN. 3	MAR. 4	MER. 5	JEU. 6	VEN. 7
	Fabrication de méduse articulée	Création d'un crabe rigolo	Vinceland	Balade à la cascade et habitants de la mare	Kermesse des minis
	Fresque sur l'eau	Balade à la cascade et habitants de la mare		« Explorateur de fonds marins »	
	Création d'une petite planche de surf et dent de requin	Rivier'Alp	Jeux d'eau et de cohésion « Requins/Phoques/poulpes »	Création maquette nautique	Grand Jeu « Olympiades »
	Fabrication d'une goélette miniature	Création maquette nautique	Jeux d'eau et de visée en équipe	Rivier'Alp	
	Création maquette nautique	Création de lampes à lave		Rivier'Alp	

Semaine 2- du 10 au 14 août

MATERNELLE : LES ANIMAUX ET PLANTES DU MONDE
ELEMENTAIRE : LES SPORTS ET JEUX DE PRÉCISION

SEM 2	LUN. 10	MAR. 11	MER. 12	JEU. 13	VEN. 14
	En Amérique du sud : Création de cactus et perroquets en modelage ou découpage	En Asie : Fabrication de fleurs de cerisier, de bambous et de Pandas	Fittieu « Domaine des fauves »	En Afrique : Création d'une fresque multi animaux	Grand Jeu « Trouves ma maison ! »
	Création de cible personnalisée	Fun Archerie Vizille	Tableau en pointillés	Création en mosaïque	Grand Jeu « Tournoi de jeux médiévaux »
	Création d'un jeu de visée collectif, en bois / Tableau main en 3D	Création de jeux de cible	Tournoi de pétanque	Fun Archerie Vizille	
				Initiation Tir à l'arc - Vizille	

*Sous réserve prestataire

Semaine 3- du 17 au 21 août

MATERNELLE : LES ANIMAUX ET PLANTES DE LA FORÊT
ELEMENTAIRE : LES SPORTS ET JEUX DE GRIMPE ET D'ÉQUILIBRE

SEM 3	LUN. 17	MAR. 18	MER. 19	JEU. 20	VEN. 21
	Grimpe/ Création d'insectes en feuilles	Grimpe/ Création d'insectes en feuilles	Promenons nous dans les bois : Création de champignons multicolores	Fabrications de petits êtres de la forêt : oiseaux et papillons	« Le bal costumé des petites bêtes »
	Slackeline	Tableau nature en papier	Grimpe	Balade et Rock balancing	Grand Jeu « Le parcours de l'aventurier »
	Slackeline	Concours de réalisation en Kaplas	Création de Champignons en Quilling	Grimpe	
	Création d'un arbre en Quilling	Slackeline	Défis équilibre !	Créations en suspension	Grimpe

Semaine 4- du 24 au 27 août

MATERNELLE : LES ANIMAUX ET PLANTES DE LA FERME
ELEMENTAIRE : LES SPORTS ET JEUX DE MONTAGNE

SEM 4	LUN. 24	MAR. 25	MER. 26	JEU. 27
	« Fabriques moi un mouton et trouves la cocotte ! »	Planète Môme « Tarte à la ferme »	Cuisine : Réalisation de tartes aux fruits	Grand Jeu « Rempli le panier de Mr Épouvantail »
	Sur les traces des animaux : reconnaissance et fabrication d'empreintes	Canis- Rando	Balade aux 4 seigneurs et création de cabanes	Grand Jeu « Courses d'orientation »
	Balade au col du Gourlu et création de cabanes	Cartographie du ciel et des étoiles	Passerelles Himalayennes	
	Création d'une carte de montagne et lecture d'une boussole	Jeux collectifs sur la colline	Passerelles Himalayennes	